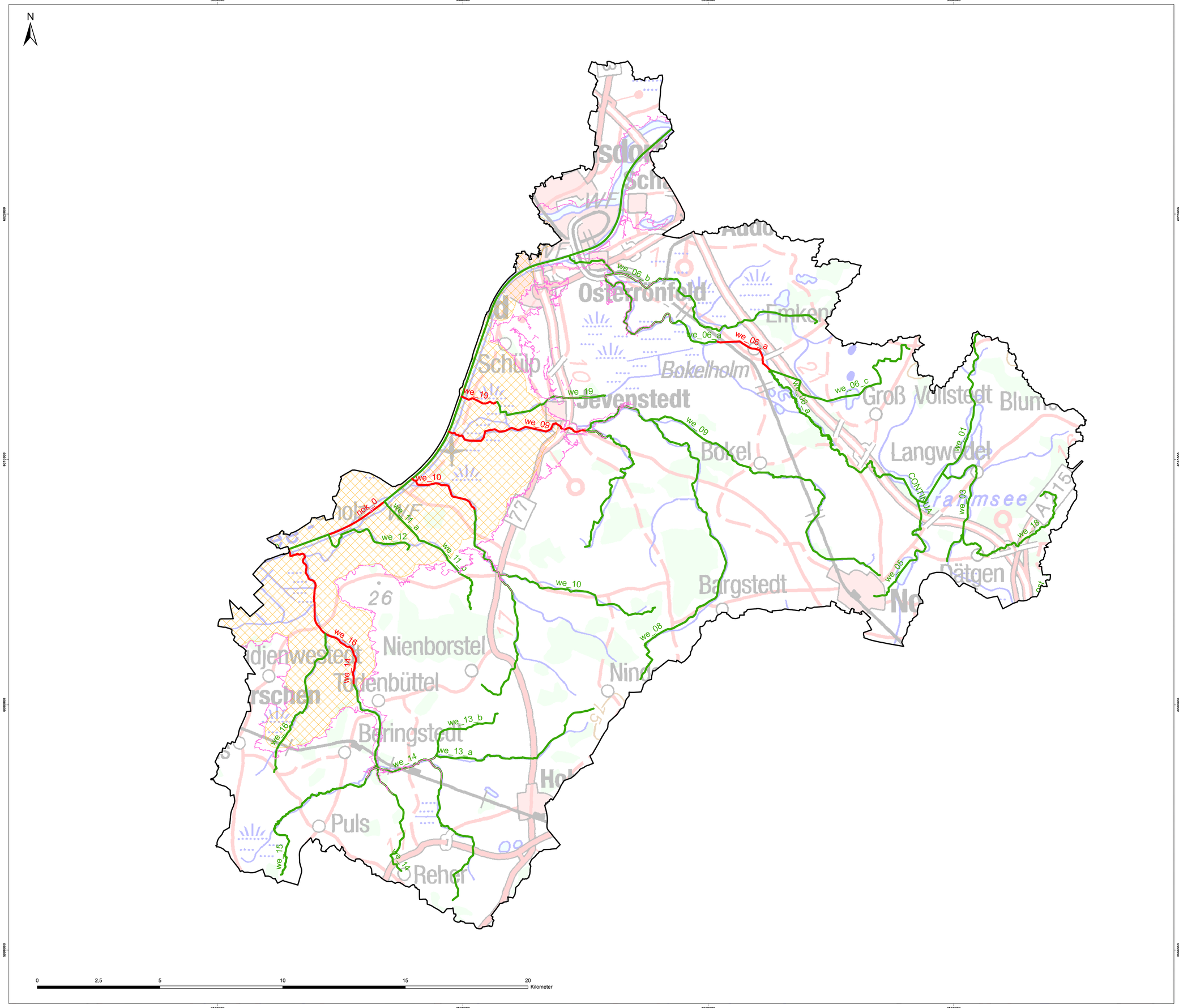

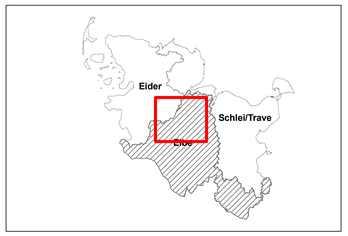

Legende

Bearbeitungsgebiet

Küstengebiet

Gewässerabschnitte mit/ohne potenziell signifikantem HW-Risiko

- nicht bewertet
- Gewässerabschnitte ohne pot. HW-Risiko
- Gewässerabschnitte mit pot. HW-Risiko

Gewässer

Gebiete mit potenziell signifikantem HW-Risiko durch in Küstengebiete vordringendes Meerwasser

Land Schleswig-Holstein

Die Ministerin für Landwirtschaft, Umwelt und ländliche Räume

EG-HWRM-RL

Vorläufige Bewertung des HW-Risikos

Ermittlung von Gebieten mit potenziell signifikantem HW-Risiko

Flussgebietseinheit: Elbe
Bearbeitungsgebiet:Wehrau/ Haaler Au

- Potenziell signifikante HW-Risikogebiete (Gewässerabschnitte) -

Ministerium für Landwirtschaft, Umwelt und ländliche Räume,
Ministerium für Landwirtschaft, Umwelt und ländliche Räume - Teilprojekt Teileinzugsgebiet Elbe,
Landesbetrieb Küstenschutz, Nationalpark und Meeresschutz,
Landesamt für Landwirtschaft, Umwelt und ländliche Räume

	Maßstab: 1:50.000	Sachstand: 22.07.2011	Anlage 9.2

Bewertungsschlüssel 12.11.2010 - TK500, ©LVermA-SH