

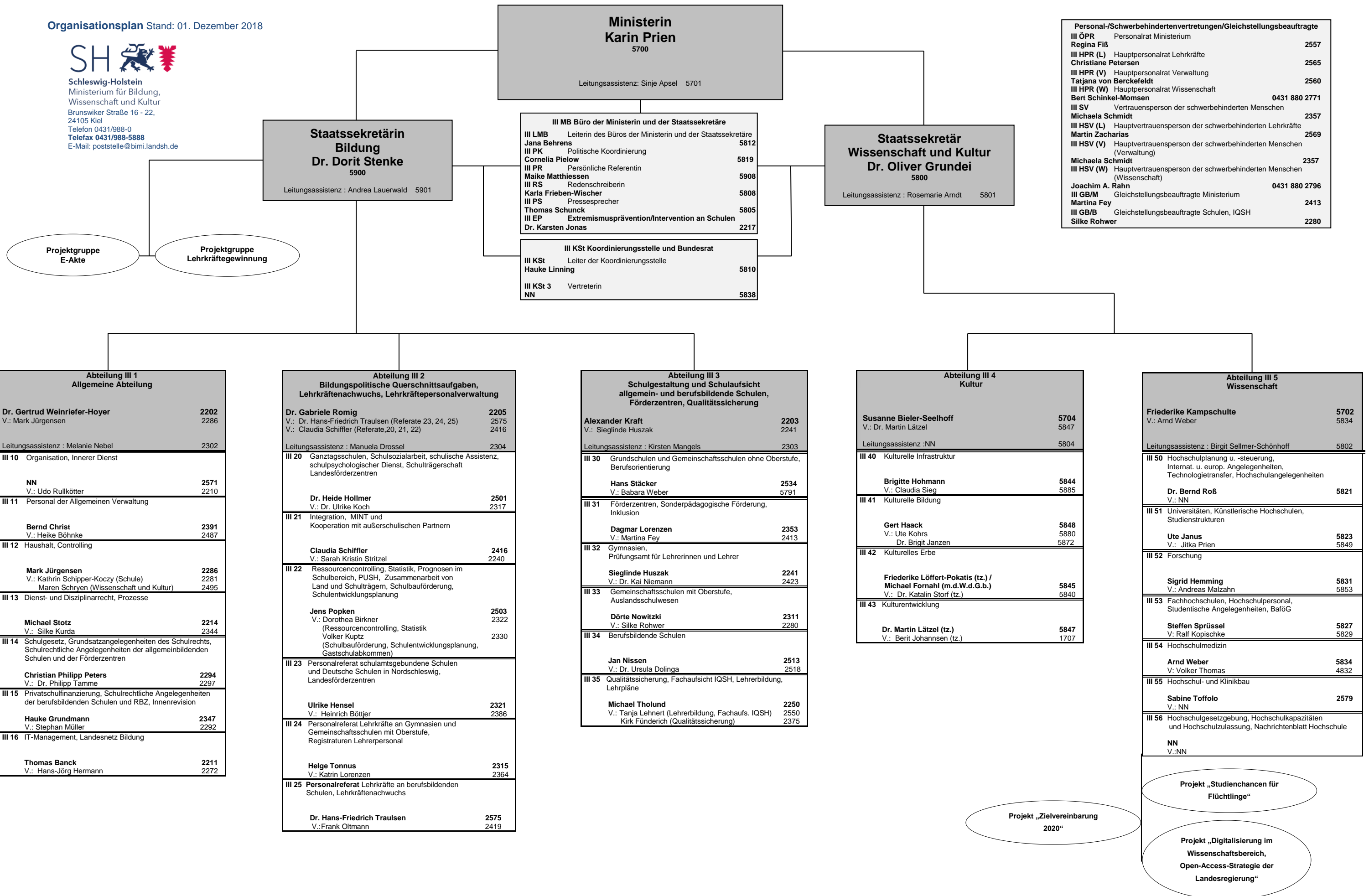

Schleswig-Holstein  
Ministerium für Bildung,  
Wissenschaft und Kultur  
Brunswiker Straße 16 - 22,  
24105 Kiel  
Telefon 0431/988-0  
Telefax 0431/988-5888  
E-Mail: poststelle@bimi.landsh.de



Personal-/Schwerbehindertenvertretungen/Gleichstellungsbeauftragte		
III ÖPR	Personalrat Ministerium	
Regina Fiß		2557
III HPR (L)	Hauptpersonalrat Lehrkräfte	
Christiane Petersen		2565
III HPR (V)	Hauptpersonalrat Verwaltung	
Tatjana von Berckefeldt		2560
III HPR (W)	Hauptpersonalrat Wissenschaft	
Bert Schinkel-Momsen		0431 880 2771
III SV	Vertrauensperson der schwerbehinderten Menschen	
Michaela Schmidt		2357
III HSV (L)	Hauptvertrauensperson der schwerbehinderten Lehrkräfte	
Martin Zacharias		2569
III HSV (V)	Hauptvertrauensperson der schwerbehinderten Menschen (Verwaltung)	
Michaela Schmidt		2357
III HSV (W)	Hauptvertrauensperson der schwerbehinderten Menschen (Wissenschaft)	
Joachim A. Rahn		0431 880 2796
III GB/M	Gleichstellungsbeauftragte Ministerium	
Martina Fey		2413
III GB/B	Gleichstellungsbeauftragte Schulen, IQSH	
Silke Rohwer		2280

Abteilung III 1 Allgemeine Abteilung		
Dr. Gertrud Weinriefer-Hoyer		2202
V.: Mark Jürgensen		2286
Leitungsassistentin : Melanie Nebel		2302
III 10	Organisation, Innerer Dienst	
NN		2571
V.: Udo Rullkötter		2210
III 11	Personal der Allgemeinen Verwaltung	
Bernd Christ		2391
V.: Heike Böhnke		2487
III 12	Haushalt, Controlling	
Mark Jürgensen		2286
V.: Kathrin Schipper-Koczy (Schule)		2281
Maren Schryen (Wissenschaft und Kultur)		2495
III 13	Dienst- und Disziplinarrecht, Prozesse	
Michael Stotz		2214
V.: Silke Kurda		2344
III 14	Schulgesetz, Grundsatzangelegenheiten des Schulrechts, Schulrechtliche Angelegenheiten der allgemeinbildenden Schulen und der Förderzentren	
Christian Philipp Peters		2294
V.: Dr. Philipp Tamme		2297
III 15	Privatschulfinanzierung, Schulrechtliche Angelegenheiten der berufsbildenden Schulen und RBZ, Innenrevision	
Hauke Grundmann		2347
V.: Stephan Müller		2292
III 16	IT-Management, Landesnetz Bildung	
Thomas Banck		2211
V.: Hans-Jörg Hermann		2272

Abteilung III 2 Bildungspolitische Querschnittsaufgaben, Lehrkräftenachwuchs, Lehrkräftepersonalverwaltung		
Dr. Gabriele Romig		2205
V.: Dr. Hans-Friedrich Traulsen (Referate 23, 24, 25)		2575
V.: Claudia Schiffler (Referate, 20, 21, 22)		2416
Leitungsassistentin : Manuela Drossel		2304
III 20	Ganztagsschulen, Schulsozialarbeit, schulische Assistenz, schulpsychologischer Dienst, Schulträgerschaft Landesförderzentren	
Dr. Heide Hollmer		2501
V.: Dr. Ulrike Koch		2317
III 21	Integration, MINT und Kooperation mit außerschulischen Partnern	
Claudia Schiffler		2416
V.: Sarah Kristin Stritzel		2240
III 22	Ressourcencontrolling, Statistik, Prognosen im Schulbereich, PUSH, Zusammenarbeit von Land und Schulträgern, Schulbauförderung, Schulentwicklungsplanung	
Jens Popken		2503
V.: Dorothea Birkner (Ressourcencontrolling, Statistik)		2322
Volker Kuptz (Schulbauförderung, Schulentwicklungsplanung, Gastschulabkommen)		2330
III 23	Personalreferat schulamtgebundene Schulen und Deutsche Schulen in Nordschleswig, Landesförderzentren	
Ulrike Hensel		2321
V.: Heinrich Böttjer		2386
III 24	Personalreferat Lehrkräfte an Gymnasien und Gemeinschaftsschulen mit Oberstufe, Registraturen Lehrpersonal	
Helge Tonnus		2315
V.: Katrin Lorenzen		2364
III 25	Personalreferat Lehrkräfte an berufsbildenden Schulen, Lehrkräftenachwuchs	
Dr. Hans-Friedrich Traulsen		2575
V.: Frank Oltmann		2419

Abteilung III 3 Schulgestaltung und Schulaufsicht allgemein- und berufsbildende Schulen, Förderzentren, Qualitätssicherung		
Alexander Kraft		2203
V.: Sieglinde Huszak		2241
Leitungsassistentin : Kirsten Mangels		2303
III 30	Grundschulen und Gemeinschaftsschulen ohne Oberstufe, Berufsorientierung	
Hans Stäcker		2534
V.: Babara Weber		5791
III 31	Förderzentren, Sonderpädagogische Förderung, Inklusion	
Dagmar Lorenzen		2353
V.: Martina Fey		2413
III 32	Gymnasien, Prüfungsamt für Lehrerinnen und Lehrer	
Sieglinde Huszak		2241
V.: Dr. Kai Niemann		2423
III 33	Gemeinschaftsschulen mit Oberstufe, Auslandsschulwesen	
Dörte Nowitzki		2311
V.: Silke Rohwer		2280
III 34	Berufsbildende Schulen	
Jan Nissen		2513
V.: Dr. Ursula Doling		2518
III 35	Qualitätssicherung, Fachaufsicht IQSH, Lehrerbildung, Lehrpläne	
Michael Tholund		2250
V.: Tanja Lehnert (Lehrerbildung, Fachaufs. IQSH)		2550
Kirk Funderich (Qualitätssicherung)		2375

Abteilung III 4 Kultur		
Susanne Bieler-Seelhoff		5704
V.: Dr. Martin Lätzel		5847
Leitungsassistentin : NN		5804
III 40	Kulturelle Infrastruktur	
Brigitte Hohmann		5844
V.: Claudia Sieg		5885
III 41	Kulturelle Bildung	
Gert Haack		5848
V.: Ute Kohrs		5880
Dr. Brigit Janzen		5872
III 42	Kulturelles Erbe	
Friederike Löffert-Pokatis (tz.) / Michael Fornahl (m.d.W.d.G.b.)		5845
V.: Dr. Katalin Storf (tz.)		5840
III 43	Kulturentwicklung	
Dr. Martin Lätzel (tz.)		5847
V.: Berit Johannsen (tz.)		1707

Abteilung III 5 Wissenschaft		
Friederike Kampschulte		5702
V.: Arnd Weber		5834
Leitungsassistentin : Birgit Sellmer-Schönhoff		5802
III 50	Hochschulplanung u. -steuerung, Internat. u. europ. Angelegenheiten, Technologietransfer, Hochschulangelegenheiten	
Dr. Bernd Roß		5821
V.: NN		
III 51	Universitäten, Künstlerische Hochschulen, Studienstrukturen	
Ute Janus		5823
V.: Jitka Prien		5849
III 52	Forschung	
Sigrid Hemming		5831
V.: Andreas Malzahn		5853
III 53	Fachhochschulen, Hochschulpersonal, Studentische Angelegenheiten, BaföG	
Steffen Sprüssel		5827
V.: Ralf Kopischke		5829
III 54	Hochschulmedizin	
Arnd Weber		5834
V.: Volker Thomas		4832
III 55	Hochschul- und Klinikbau	
Sabine Toffolo		2579
V.: NN		
III 56	Hochschulgesetzgebung, Hochschulkapazitäten und Hochschulzulassung, Nachrichtenblatt Hochschule	
NN		
V.: NN		

